



**BDC**  
SCHOOL OF LIFE



# CRESCERE, FORMARSI, MIGLIORARSI, VIVERE.

Fondata nel 2006, BDC School è un gruppo di scuole internazionali paritarie bilingue che propone un modello innovativo di istruzione, orientato all'italianità, l'internazionalità e l'imprenditorialità per preparare giovani consapevoli e motivati ad affrontare il mondo globale.

Cinque pilastri fondamentali caratterizzano la nostra offerta formativa:

## INTERNAZIONALITÀ & BILINGUISMO

Un'esperienza culturale ed esistenziale non limitata ai confini geografici per favorire i valori della convivialità, dell'incontro, della narrazione, delle radici, della bellezza e della conoscenza per sviluppare un'apertura mentale e un pensiero critico.



Foto: BDC @ Laboratorio STEM gMCD Milano

### S.T.E.A.M.

Scienze, tecnologia, ingegneria, arte e matematica. Attraverso una didattica esperienziale e trasversale favoriamo le connessioni e l'integrazione tra tutte le discipline.

## IMPRENDITORIALITÀ

Insegnare agli studenti che da un sogno, nasce un'idea che diventa un progetto per poi trasformarsi in un'impresa. Fondamentali sono i rapporti diretti e pratici tra le aziende e i nostri studenti.

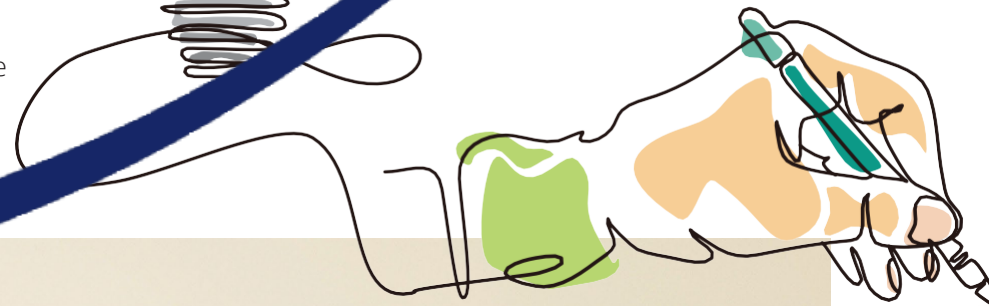

## APPROACH

Una nuova scuola Rinascimentale che trascende dal concetto classico delle materie e dai confini dettati dallo spazio-aula tradizionale, per favorire l'apprendimento degli studenti attraverso la cultura del progetto.

## SPORT

"Mens sana in corpore sano" un'esperienza culturale, di formazione, di educazione alla salute e al benessere, di crescita e di socializzazione, di autostima e autoaffermazione.



# STILE, PROPENSIONE ALLA BELLEZZA,

# ATTENZIONE AL DETTAGLIO PROGETTUALITÀ E CREATIVITÀ.

Foto: Piazza Adriano Olivetti, Milano © Urbanfile

BDC School si impegna a perseguire la qualità dell'apprendimento mettendo lo studente al centro dell'azione educativa. L'obiettivo è favorire lo sviluppo di conoscenze contestualizzate, capacità di problem solving, spirito critico, riflessione e adattamento, nonché la crescita di cittadini del mondo consapevoli e responsabili.

Partendo dal presupposto che le competenze devono essere sperimentate attraverso attività collaborative, BDC School promuove esperienze pratiche, reali, personalizzate e individualizzate.

L'insegnamento dell'inglese segue la metodologia del language acquisition, favorendo un ambiente di full immersion caratterizzato da routine specifiche e dall'approccio "one teacher, one language".



# UNICA IDENTITÀ,



YEARS 2-6	KINDERGARTEN
YEARS 6-11	PRIMARY SCHOOL
YEARS 11-14	MIDDLE SCHOOL

Le risorse e le peculiarità didattiche ed educative di ciascuna scuola saranno condivise, permettendo di offrire un'esperienza educativa integrata e coesa.

Questa collaborazione è in linea con l'obiettivo comune di rispondere in modo univoco e sempre più efficace ai bisogni educativi del contesto sociale attuale, mantenendo saldi i valori che da sempre caratterizzano le scuole San Giuseppe e San Pietro.

La scuola che proponiamo parte dalla cultura e dalla conoscenza umanistica proprie della italianità per articolarsi nelle discipline scientifiche, tecnologiche ed economiche dove la tecnologia è uno strumento a disposizione della conoscenza per esplorare nuovi mondi e superare i limiti.



L'unione delle scuole paritarie San Giuseppe e San Pietro di Meda con BDC School of Life rappresenta una sinergia significativa, che combina la mission di formare cittadini del mondo, con i valori e le tradizioni educative delle due istituzioni.



# “IL MIGLIOR MODO PER PREDIRE IL FUTURO È INVENTARLO”

ALAN KAY

11-

## MIDDLE

Età/Ages 11-14

IT Scuola Secondaria di 1° Grado (11-14 anni)

INT Middle School (Years 11-14) / Years 7-9

## SCHOOL

### SCUOLA SECONDARIA DI PRIMO GRADO

Lo scopo di BDC Middle School è quello di ispirare e motivare gli studenti a realizzare il loro pieno potenziale, per sviluppare la loro curiosità di diventare «lifelong learners».

Esponendo gli studenti a una rigorosa istruzione e alle esperienze di «real-life learning», questi saranno pronti a entrare nella Scuola Secondaria di Secondo Grado scegliendo il percorso più adatto alle loro attitudini personali.



La scuola secondaria di primo grado:

- **potenzia l'alfabetizzazione di base** attraverso i linguaggi e i saperi specifici delle discipline, intese come punti di vista sulla realtà e come modalità di conoscenza, interpretazione e rappresentazione del mondo
- **evita la frammentazione** e un'impostazione trasmissiva dei saperi, favorendo negli studenti un'articolata organizzazione delle conoscenze, nella prospettiva dell'elaborazione di un sapere sempre meglio integrato e padroneggiato
- **attraverso le competenze disciplinari promuove lo sviluppo di competenze più ampie e trasversali**, che consentono la piena realizzazione personale degli studenti e la loro partecipazione attiva ad una vita sociale orientata ai valori della convivenza civile e del bene comune
- **stimola la crescita delle capacità autonome** di studio e di interazione sociale, facendo assumere agli studenti un ruolo attivo nel proprio apprendimento e incoraggiandoli alla costruzione di un proprio progetto di vita
- **organizza e accresce**, anche attraverso l'alfabetizzazione e l'approfondimento nelle tecnologie informatiche, le conoscenze e le abilità, anche in relazione alla tradizione culturale e alla evoluzione sociale, culturale e scientifica della realtà contemporanea
- **fornisce occasioni per acquisire consapevolezza** delle proprie potenzialità e risorse, svolgendo un fondamentale ruolo educativo e di orientamento per il successivo percorso di istruzione e formazione
- alla lingua inglese, introdotta a partire dalla scuola materna, si affianca lo studio di una **terza lingua**

## METODOLOGIA

### LEZIONI IN ITALIANO

#### MATERIA

ITALIANO

MATEMATICA

STORIA & GEOGRAFIA

TECNOLOGIA

SCIENZE

SPANISH

PE

ARTE

RELIGIONE / Alternativa

### LESSONS IN ENGLISH

#### SUBJECT

ENGLISH

HISTORY & GEOGRAPHY

MUSIC

SCIENCE - STEAM

DRAMA



- L'insegnamento viene svolto in due lingue veicolari, italiano e inglese.
- La didattica è personalizzata e centrata sul singolo alunno.
- Le tecnologie digitali sono inserite nella didattica come strumenti di accesso alle fonti.
- Ogni evidenza di apprendimento è oggetto della valutazione insieme all'attività scolastica.
- L'attività sportiva, artistica e di volontariato è riconosciuta e conteggiata come attività didattica.
- Laboratorio e ricerca sono il cuore del processo d'insegnamento e apprendimento. L'attività di laboratorio si svolge anche in laboratori professionali o laboratori di aziende.

MIDDLE



Via Orsini, 35 - 20821 Meda (MB)  
Via Milano, 121 - 20821 Meda (MB)



+39 02 359 866 13  
+39 366 529 7521



[admissions@bdcschool.eu](mailto:admissions@bdcschool.eu)



[www.primariameda.it](http://www.primariameda.it)